

ゼミナール新聞 7月号

全学年
体験
歓迎

い

ち

ゼ

ミ

夏

期

講

習

オリンピックも、いちゼミの夏も、アツいぜ！！

小学生 **DREAM** 全10講座 今年の夏は、受験対策もあり！

中学生 **中3夏期講習** 例年通り 5科150時間 +夏期合宿 あり！

高校生 **高1～高3** 駅前スタジオ リニューアル！ 高3夏期合宿あり！

「夢」をかなえる人間塾

- わたしたちは、塾生のみなさんの「夢」をかなえるために、
最大限の努力を惜しみません。
- わたしたちは、子供たちが毎日「夢」を持って暮らしていけるような地域社会づくりに
積極的に貢献します。
- わたしたちは、教育を通じてこの日本の未来を創造するという「夢」を高く志にかかげ、
誇りをもって精一杯はたらきます。



6つの原則



私たちは、スタッフ間のチームワークを大切にし、子どもたちにチームワークの大切さを教えます。



私たちは、常に子どもの目線に立って物事を考えます。スタッフ間においても同様に相手の目線にたつよう努めます。



私たちは、わかることの楽しさ、できることの喜びを教え、勉強の素晴らしさを子どもたちに伝えます。



私たちは、将来、子どもたちが困難な場面に直面した際、あきらめずに力を合わせて全力で立ち向かうことができるよう「知力」と「気力」を養うことができます。



私たちは、初歩から全国レベルまで、塾生全員の「なぜ？」に応えるべく、万全の準備を整えて授業に臨みます。



私たちの最大のエネルギー源は、「子どもたちの笑顔」です。子どもたちが笑顔でいられるためにも、まず私たち自信が笑顔であることを常に心がけます。

夏休みまでのスケジュール

2021年 7月

日	月	火	水	木	金	土
				1	2	3
				7月第1週		
				中3生 進路面談		夏期講習 相談会
4	5	6	7	8	9	10
休業日	7月第1週			7月第2週		
	中3生 進路面談			夏期講習 相談会 早割締切		
11	12	13	14	15	16	17
休業日	7月第2週			7月第3週		
				夏期講習 相談会		
18	19	20	21	22	23	24
休業日	7月第3週			海の日	スポーツの日	
		終業式	夏期講習 かけこみ 相談会	夏期講習スタート		
				おたのしみ会①②		
25	26	27	28	29	30	31
中学・高校 夏期講習						

2021年 8月

日	月	火	水	木	金	土
1	2	3	4	5	6	7
小学生 夏期講習期間(1)						休業 予定
8	9	10	11	12	13	14
		全体	中3・高3生 いちゼミ夏期合宿in川上村			
15	16	17	18	19	20	21
全体	小学生 夏期講習期間(2)					
22	23	24	25	26	27	28
		個人指導 のみ	始業式 三鷹市	小学生 第1回 実力テスト 中1・中2 第1回 実力テスト 中3・高3 夏期講習期間		
29	30	31	1	2	3	4
全体	7月第4週 (小学生・中1・中2・高1・高2)					
	小学生 7月4週					
	中2・中3 7月4週 中3・高3 夏期講習期間					

7月予定

(7月の通常授業)

- 7月第1週 7/1 (木) ~ 7/ 7 (水)
- 7月第2週 7/8 (木) ~ 7/14 (水)
- 7月第3種 7/15 (木) ~ 7/21 (水)
- 7月第4週 8/30 (月) ~ 9/ 4 (土) ※

※小学生、中学1・2年生、高校1・2年生は 8/30からの1週間を「7月4週」と設定し、通常の授業を行います。

▼夏期申込関連

- 7/10 (土) 夏期講習 《早割》 締切日
- 7/24 (土) 夏期講習 《最終》 締切日

▼夏期講習相談会

- 7/ 3 (土) 夏期講習 相談会 (本部・三鷹台)
- 7/10 (土) 夏期講習 早割 最終相談会 (本部・駅前・三鷹台)
- 7/21 (水) 夏期講習 かけこみ相談会 (本部教室)

▼おたのしみ会

- 7/22 (木) 23 (金) 小学生おたのしみ会
15:00~17:00 本部教室 303教室
- 7/22 (木) 23 (金) 中学生おたのしみ会
15:00~17:00 本部教室 301・303教室

夏期 予定

(8月の通常授業)

- 8月は、夏期講習の授業のみを実施します。
- 通常授業は、行いません。
- 8/30~1週間、7月第4週分の授業を行います。

▼小学生 夏期講習

小学生 夏期講習 日程

- [第1ターム] 8/ 2 (月) ~ 8/ 6 (金)
- [第2ターム] 8/16 (月) ~ 8/20 (金)

▼第14回 いちゼミ合宿講習(中3・高3)

夏期合宿(中3生・高3生) IN 川上村
8/11 (水) ~ 8/14 (土) 3泊5日

※いちゼミの夏期合宿は、「利益設定ゼロ」の究極の顧客サービスです

▼第1回 実力判定テスト(小学・中1&2)

<対象>小学生 ALL 中学1年生・中学2年生
<日程>8/25 (水) ~ 8/27 (金)
※この期間中。講習および通常の授業はありません。

▼第2回 Vもぎ(中3生)

<日程>9/4 (日) 夏の成果を模試に全力投球!

漢検

いちゼミでは、漢検CBTを導入しています。

インターネットを使っていつでも漢検を受けられるというシステムです。都内でも大変導入事例が少なく、学習塾での導入例は数校のみとなっています。

なんたって、漢検本部の人が「ぜひ見学させてください」と訪れるほどですから！この恵まれた環境も、すべていちゼミの先生たちの「生徒愛」のたまものです。

【漢検 CBT 受検概要】 【お申込みの流れ】

STEP 1

いちゼミで、「漢検CBT受験」の申込み用紙をもらいます。

- 漢検申込み担当 GT こと 中川先生にもらって下さい。

受験希望日の1週間前までに、申込み用紙を提出して下さい。

STEP 2

- 漢検申込み担当 GT こと 中川先生に提出して下さい。

- 基本受験日は、①毎週水曜日 15:30～ ②毎週土曜日 13:30～ です。

- 基本受験日以外の日で受験を希望する場合には、事前にご相談下さい。

- 1日の定員は、3名となっております。先着順受付となりますので、ご了承ください。

STEP 3

お申込み完了！受験日までしっかりトレーニング。

70%の正解率で合格となります。何もしないと合格率が下がります。しっかり勉強しましょう。

STEP 4

検定料のお支払いは、翌月の「お引落し」です。

- 検定料は、受験した翌月のお引落としとなっております。

- 原則、塾生以外の方は受講することができません。

漢検CBT いちゼミ【申込用紙】提出日 /

名前：

学年：

※中3生がたくさん受験する時期ですが、他の学年の生徒も受験することができます。

生年月日：(西暦) 年 月 日

※漢検を受験するには、正確な生年月日が必要です。

電話： ()

受験級： 級

受験希望日時： 月 日 時～ 時の回

※ 漢検申込み担当 中川先生 に渡して下さい。

※ 必ず中川先生に**直接手渡す** ようにして下さい。

※ この紙を提出したことで申し込みが完了した訳ではありません。

※ 「申し込みができました」という旨の紙をもらった段階で申し込み完了です。

※ 申し込みは先着順です。(1日に3名まで受験可能です) ご了承ください。

2021年

中3生 第2弾



漢検2級・3級 取得キャンペーン

漢検 セカンド・ウェーブを、逃してはならない!

こんにちは。塾長です。まず、このページに興味を持って読んでいただいた方がいることに心より感謝と敬意を表します。ありがとうございます。

ところで、みなさん。知っていますか？

じつは、漢検3級を持っていると、**高校入試に有利**なんです。私立高校の単願(=第一志望)、併願(=第二志望)の推薦をとるときに、漢検3級を持っていると、**成績に「1」プラスしてもらえ**ることが多いのです。(※注:学校により異なります)

「え? 1プラス ってどういうこと?」

はい、たとえば、あなたの国語が「4」だったら「5」になる、ということです。え?じゅあ「5」だったら「6」になるの?.....そうなんです!!
学校の成績とは別に、1点プラスしてもらえ、ということがどれくらい大きいことなのかは、もう少しするとみなさんにも理解できると思いますが、これはものすごいプラスです。

いちゼミでは、「部活引退したら、すぐに漢検に向おう」というハナシはしていましたが、ほとんどの中3生は、部活引退後、そのままなんとなく、期末テストまで流れ着いてしまったように思います。うーん。まあ、しかし過ぎたことは杉田玄白。前のことは、前野良沢っていいですから、ここでブチブチ言ってもアフター・ザ・フェスティボー(あとのまつり)! それにしてもですよ。いちゼミでは、

毎日漢検を受けられるという素晴らしい制度、漢検CBT

を導入しています。こんなに有利なシステムを導入している塾に通っているのに、その恩恵を享受しない人の気持ちが、塾長には理解できません。

しまった!ファースト・ウェーブ、逃しちゃった。くそう、じゃあ、どうしたらイイんだ? オレたちは、もう漢検とれないのか??

いやいやいやいや。まてまてまてまて。ここで、預言者あらわる。

みなのもの。耳をすませ。心をすませて、よく聞かがいい。あなたたちの期末テストがおわったすぐあと。

2021年7の月。恐怖の漢検大王セカンド・ウェーブがおとずれるだろう。なにい?

それは本当か??じじい? おいおい、だれがじじいやねん。と・に・か・く。期末が終わったすぐ後が漢検のセカンド・ウェーブ。

このビッグ・ウェイブには、絶対に乗っておかない手はありません。

<いちゼミの 漢検3級取得への流れ >

①漢検診断テスト **〔3級・準2級〕** 1回 550円(税込)

- 通常、1回550円の漢検診断テスト。
- 合格ライン(150点/200点中)を越えるようになったら本試験に申し込んでください。
- 7月の漢検診断テストでは、ココを勉強したら合格できるよという分析結果を無料でお渡し致します。

②漢検対策授業 **〔3級〕** 1コマ 1320円(税込)

- 7月中に行われRT「漢検対策授業」を申し込みしてください。(対面指導のみ)
- 参加をご希望される場合は、別途お申込みが必要です。※後日コミルにて募集します

③漢検 お申込み **〔3級・準2級〕** ⇒ 1回2500円

- 診断テストで 150点(200点中)を超えられるようになった人から、漢検本番にチャレンジします。
- 受験希望日の1週間以上前にお申込み下さい。結果は10日前後で届きます。

中学生の部

本部教室

塾長より 保護者のみなさまへ

こんにちは！いちゼミ塾長です。ずいぶん夏っぽい恰好で失礼します。
この写真は、令和元年5月のある日に、世田谷区立烏山中学校の運動会を応援しに行ったときのショットです。

いちゼミのクラス授業は、公立中学校で勉強しているお子様の指導を中心としたカリキュラムで授業をすすめていきます。学校の授業をしっかり理解する。部活動や学校行事にも積極的に参加する。そして定期テストでは、自己ベストを目指して努力する。塾生のみなさんが、充実した中学3年間を過ごすことができるよう、学習面でもそれ以外でも、ときには傍に寄り添いながら、またときには厳しく接しながら、いつもサポートしていけるような存在でありたいと考えています。

充実した中学3年間のその先にある高校入試では、塾生のみなさんにとって人生初となる大きなイベントを、塾の仲間たち、そして塾の先生たちとの仲間意識と連帯感を大切にしながら、みんなで乗り切っていきます。

塾生のみなさん、保護者の皆様の夢。その夢をかなえるための人間塾でありたい。それが、私たちいちゼミスタッフの願いです

第一ゼミナール 塾長 西村 学



□いちゼミが最も得意なのは「内申アップ」です□

①英・数は、こだわりの 週2回×55分

● 中学生のクラス授業では、英語・数学は、週2回×55分のスケジュールにこだわります。授業間隔を密にすることにより、定着力を増し、応用力を高めることができます。

② 曜日選択制の授業を採用

● 英語と数学の通常クラスでは、曜日選択制の授業を採用しています。部活動やほかの習いごとなどと両立し、自分だけの時間割を作成してください。※一部クラスを除く

③ 少人数クラス制

● 1クラスの人数は、2名から12名程度。少人数クラス編成の集団指導です。クラスの仲間と、競い合ったり励まし合ったりしながら、それぞれの目標に向かいます。

④入塾テストはありません。

● 第一ゼミナールでは、入塾テストを実施しておりません。1回のテストだけでは、1人1人のストーリーをしっかり把握することができないからです。

⑤伝統の定期テスト対策授業

● 各中学校のテスト日程やテスト範囲を事前にしっかりと把握して、授業対策のメニューを作成します。日曜日には、伝統のテスト対策授業で塾生のがんばりをサポート！！

⑥中3生は、実技教科も徹底対策

● 中学3年生のクラス授業では、各学校の試験範囲に合わせた実技教科の対策プリントが配布されます。音楽は、自分のクラスの合唱の自由曲に合わせた解説がもらえるなんて・・・すごくない？

⑦高校入試対策も徹底サポート

● 中学3年生のクラス授業では、1人1人の入試スタイルに合わせたコースを設定します。推薦入試のための面接コースや、数学ハイレベルなど、万全を期して入試に臨みます。

中学生 クラス指導



新中学1年生

料金表
P. 33



<中学生の部 毎月の授業料は P. 33 をご欄下さい> いちゼミの授業料は、「教材費込み」「施設利用費ナシ」。事務手数料以外 の別途請求はありません。

- ZOOM を用いたオンライン指導
- 従来通りの、通塾型対面指導

どちらでも受講することができます！

- テキストは事前配布 or ダウンロード可
- 体調不良時・荒天時の変更にも対応

<特色> いちゼミは、どちらも選べる！

新しい生活様式に順応した次世代型の地域密着学習塾のあるべき姿を常に目指しています

■ 従来通りの、通塾型対面指導

■ ZOOM を用いたオンライン指導



いちゼミ本部教室 の授業制度の特色

英語・数学は 曜日選択制 ⇒ 英語 全4通り ・数学 全9通りの組合せ



から1日受講+



から1日受講

いちゼミの最大の特徴であるのが 週2回の、曜日選択制 であることです。部活と両立させて効果を上げるために、英数は週2回がベスト。しかし、週2回にするとみんなの時間の都合をあわせるのが大変。それを解決するために、いちゼミでは曜日選択制を採用しています。この制度を導入している学習塾は、三鷹市はもちろん、都内にもほとんどありません。なぜなら、すべてのクラスの進度を合わせることがとても難しいからです。長年かけて練られたオリジナルテキストと、指導力のある社員講師陣という2つの条件を兼ね備えた、いちゼミだからこそできる、他塾にはまねのできない特別なサービスなのです。

無料体験 いつでも受付中です！

1週間の無料体験プログラム 参加可能です

ご友人をご紹介される場合は、本誌巻末の「入会金20% off」チケットをご利用いただきますと、図書カード3000円プレゼント！

いちゼミ本部教室 中学生のお問合せは

TEL 0422 (47) 8933

月～土 13時以降 いちゼミ本部教室 塾長 まで

E-MAIL uketsuke@d1zemi.com



7月の いちゼミ授業（本部教室）

1 Q：7月のスケジュールを教えてください。

A：7月の授業スケジュールとイベントは、こんな感じです。

7月の授業スケジュール

（7月の通常授業）
 7月第1週 7/1（木）～7/ 7（水）
 7月第2週 7/8（木）～7/14（水）
 7月第3種 7/15（木）～7/21（水）
 7月第4週 8/30（月）～9/ 4（土）※

※小学生、中学1・2年生、高校1・2年生は 8/30からの1週間を「7月4週」と設定し、通常授業を行います。

7月イベントスケジュール

▼おたのしみ会

7/22（木）23（金）小学生おたのしみ会
 18：00～20：00 本部教室 301・303教室

▼夏期申込関連

7/10（土）夏期講習《早割》締切日
 7/24（土）夏期講習《最終》締切日



2 Q：夏期講習の申込みは、早い方がイイんですか？

A：夏期講習には **早割** 申込制度があります。内部生も外部生も**10%OFF**！



お申込み期間 **7/10（土）**

- 夏期講習の最終申込み ⇒ 7/24（土）
- 毎週土曜日に、「夏期講習申込相談会」を実施中です！（本部・三鷹台とも）

3 Q：部活の予定が出てないので、まだ申込ができないんですが・・・

A：いちゼミの**早割**には、「**振替リクエスト**」という制度があります！

- 出席できない日がある
- 部活動の予定が変わって出れなくなった日がある

別のコースに
 どれでも振替OK

振替リクエスト という制度につきまして
 右の図でご説明させていただきます。

たとえば、8/2からはじまる「英語完全復習コース」に出席したい。でも、8/4と8/5に部活の遠征が入ってしまった。そんなときに、出られなくなった2コマ分を、別の講座に振替してもよい、という素晴らしい制度です。これは、「早割」で申し込みをしていた人限定のサービスとなります。

《早割》でお申し込みいただいた方には、取消ができないというルールがあります。そのため取消や返金ができない代わりに、変更を自由に承っているということになります。

▼夏のテーマ別 選択講座 サマーコース

- 大切な夏休み。お子様に必要な講座！
- 「振替リクエスト」可能 →たとえば、「1

		7月											
		2	3	4	5	6	7	16	17	18	19	20	21
		月	火	水	木	金	土	月	火	水	木	金	土
作文	夏休みの作文コース ※中1・中2共通講座	1	2	3	4	5							
宿題	宿題を終わらせよう ※中1・中2共通講座	1	2	3	4	5							
英語	完全復習コース5日間	1	2	3	4	5							
国語	復習+予習 5日間							1	2	3	4	5	
理科	復習+予習 5日間							1	2	3	4	5	
社会	復習+予習 5日間							1	2	3	4	5	

4 Q：夏休みの終わりに、「偏差値が出るテスト」があるんですか？

A：はい。8/25（水）～27（金） **第1回実力判定テスト** 実施します！

- <日程> 8/25（水）26（木）27（金） 予備日 8/28（土）
- ※この期間中は、夏期講習の授業はありません。また、いちゼミの通常授業もありません。
- ※学校は、2学期がスタートしている時期ですので、テストは夕方以降に実施します。
- ※塾生は、原則として全員受験してくださいね。お申込は、コミルにて。日程・時間は選べます。
- ※受験料 中学1年生は **2,400円**（5科・税込）です。いつもの授業料と同じ納入方法でお願いします。
- ※返却の際に、保護者面談を行います。本部教室⇒塾長、三鷹台教室⇒佐藤先生 から返却させていただきます。



夏期講習 日程表

●レギュラーコース 英語・数学の2学期予習

- 2学期からの予習をバッチリ履いて、中間テスト対策を夏休みから!
- 全9日間×55分 同じ番号の授業クラスに「振替可能」

		7月					8月															
		25	26	27	28	29	30	2	3	4	5	6	7	16	17	18	19	20	21	22	23	
		日	月	火	水	木	金	月	火	水	木	金	土	月	火	水	木	金	土	日	月	
英語レギュラーコース	Aクラス		1	2	3	4	5							6	7	8	9					
	Bクラス							1	2	3	4	5						6	7	8	9	
数学レギュラーコース	Aクラス		1	2	3	4	5							6	7	8	9					
	Bクラス							1	2	3	4	5						6	7	8	9	

●サマーコース 夏のテーマ別 選択講座

- 大切な夏休み。お子様に必要な講座を、必要なだけお申込みができる「選択講座」で、セミオーダーメイドの夏休みを。
- 「振替リクエスト」可能 →たとえば、「数学復習コース」の4日目、5日目を、「国語予習コース」の2日分に振替OK など

		7月					8月														
		25	26	27	28	29	30	2	3	4	5	6	7	16	17	18	19	20	21	22	23
		日	月	火	水	木	金	月	火	水	木	金	土	月	火	水	木	金	土	日	月
英語	英単語の習得法 ※中1・中2共通講座		1	2	3	4	5														
数学	完全復習コース5日間		1	2	3	4	5														
漢検	漢検4級・5級に挑戦 ※中1・中2共通講座		1	2	3	4	5														
作文	夏休みの作文コース ※中1・中2共通講座							1	2	3	4	5									
宿題	宿題を終わらせよう ※中1・中2共通講座							1	2	3	4	5									
英語	完全復習コース5日間							1	2	3	4	5									
国語	復習+予習 5日間													1	2	3	4	5			
理科	復習+予習 5日間													1	2	3	4	5			
社会	復習+予習 5日間													1	2	3	4	5			

※こちらの日程は、2021年6月24日現在のものです。今後の状況により、授業内容が変更・または中止となる場合がございますので、ご了承いただきますよう、よろしくお願いいたします。

夏期講習 授業内容について

いちゼミ塾長が、ホームページ上で、夏期講習の各講座の授業内容についてアツク語っています。ぜひ、こちらのQRコードより授業内容をご覧ください。



夏期講習 「振替リクエスト」 について ⇒P. 19

- 出席できない日がある
- 部活動の予定が変わって出れなくなった日がある

別のコースに
どれでも振替OK

という、いちゼミらしい生徒思いの制度です。

夏期講習に関する お問い合わせやご質問・ご相談などがございましたら、どのような内容でも結構ですので、お気軽に塾長までご連絡下さい。

TEL **0422(47)8933** 午後1時～
(e-mail) uketsuke@d1zemi.com

個人指導

夏期講習中の個人指導も承ります。
いちゼミ個人指導ご予約システムについて ⇒ P. 34
完全1対1指導。60分につき **3500円**より

中学1年生

夏期講習2021

●レギュラークラス 英語 数学 ▼9日間ばっちり予習コース

	塾生		外部生	
	早割	通常料金	早割	通常料金
英語8日間 <予習> A/Bの日程の中から出席日を選べます	9,900	11,000	13,500	15,000
数学8日間 <予習> A/Bの日程の中から出席日を選べます	9,900	11,000	13,500	15,000

●サマーコース ▼5日間 選べる特別講座コース

▼5日間 選べる特別講座 は、受講数が多くなるほど割引率がアップします

	塾生		外部生	
	早割	通常料金	早割	通常料金
1コース お申込みの場合	5,400	6,000	6,300	7,000
2コース お申込みの場合	10,260	11,400	11,970	13,300
3コース お申込みの場合	14,580	16,200	17,010	18,900
4コース お申込みの場合	18,360	20,400	21,420	23,800
5コース お申込みの場合	21,600	24,000	25,200	28,000
6コース お申込みの場合	24,300	27,000	28,350	31,500
7コース お申込みの場合	26,460	29,400	30,780	34,300
8コース以上 フリーパス!	28,080	31,200	32,760	35,400

【上限設定】 ※8コース以上お申込みの場合は、定額となり、これ以上の料金のご請求はありません。



7/10(土) までにお申し込みいただいた方対象です

- 《早割》で、お申し込みいただいた方は、夏期講習のキャンセル・取消はできません。
- 《早割》で、お申し込みいただいた方は、「振替リクエスト」可能です。



↓○をつける	講習料お支払方法	塾生	外部生	早割	一般
	1)クレジット決済 ※推奨	○	○	7/16(金) までにお納めください	7/31(土) までにお納めください
	2)現金による納入	○	○	7/10(土) までにお納めください	7/31(土) までにお納めください
	3)お口座よりお引落し	○	×	7/27(火) にお引落としとなります	8/27(金) にお引落としとなります

<夏期講習お申込み時のご注意> ※必ずお読みください

- 新規生・外部生の方が、夏期講習にお申込みと同時に、ご入会のお手続きをお済ませの場合、塾生の料金で夏期講習を受講することができます。
- 新規生・外部生の方が、夏期講習を受講後、8/24までにご入会のお手続きをお済ませの場合、お納めいただいた「外部生」料金と、「内部生」料金の差額分を、返金させていただきます。
- 《早割》は、塾生も、外部生も、どちらにも適用させていただきます。ただし、《早割》でお申し込みいただきました夏期講習の取消・キャンセルはできませんのでご注意ください。出られなくなった分の授業は「振替リクエスト」制度をご利用いただき、他の講座に振替をお願いします。
- 《早割》でお申し込みを済ませている方が、夏期講習を「追加」でお申し込みの場合、《早割》の料金で追加することが可能です。
- 夏期講習の各授業の内容や、担当講師は、やむをえず変更になる場合もあります。変更の場合H、できるだけ事前にご連絡を差し上げます。

中学2年生

本部教室

<特色> いちゼミは、どちらも選べる！

新しい生活様式に順応した次世代型の地域密着学習塾のあるべき姿を常に目指しています

■従来通りの、通塾型対面指導



- 従来通りの「通塾型 対面指導」も実施しています。
- 体調不良時・荒天時のみ、オンラインに変更OK。
- 曜日選択制のため、月・火から1日、木・金から1日選んで参加することができます。
- 対面指導で参加の方には、オリジナルテキストを授業中に配布いたします。

■ZOOM を用いたオンライン指導



- 教室で行われている授業を、オンラインで受講可能です。
- 通塾型とまったく同じ内容の授業を受講できます
- 習い事などと重なって、授業が受講できない場合には、家族の方がZOOMの授業をレコーディング可能です
- ZOOMで参加の方は、事前にテキストを取りに来ていただくか、特別サイトよりダウンロードしていただきます。

◆いちゼミ中学部は、ココがちがいます！

- 教材費・設備利用費が、**無料**。無料というのは、通常の授業料に含まれている、ということです。
- コミル というアプリを用いて、生徒のみなさん、保護者の皆様とLINEで細やかに連絡を取ります。
- 少人数のクラス授業と、完全1対1の個人指導の2種類の授業形態を準備。もちろん、兼用もOKです。
- 受講科目の見直しを、1カ月ごとに可能。前月の25日までに決定で、翌月から即反映されます。
- ふだんのクラス授業を受けている教科は、日曜日のテスト対策が**無料！**追加料金ナシ！
- ふだん受講していないクラスを、テスト直前だけ受けることも可能！1コマ1100円（税込）
- 12月、1月など、3週の月は授業料が4分の3になるという良心的な料金システム。
- 試験前は、各学校の試験範囲・試験日程にあわせて時間割を細やかに変更。
- 塾長との二者面談・三者面談（25分程度）を、アプリからいつでも予約可能。
- 年に2回の実力判定テストで偏差値を出します。テストの回数が多すぎないと好評。
- 漢検CBT（漢字検定協会公認）のライセンスを取得。いつでも漢検を受験できます。
- 本部教室3Fに自習室を完備。高校生は駅前スタジオ教室で自習、とスペースを分けています。
- 教室待合室に、自動販売機を設置。夏は冷たい、冬はあたたかい飲み物を準備しています。浄水器も各教場に完備。

料金表
P. 33



体験・見学・ご入会をご希望の方

無料体験 いつでも受付中です！

いちゼミ本部教室 中学生のお問合せは

TEL **0422 (47) 8933**

月～土 13時以降

いちゼミ本部教室 塾長 まで

E-MAIL uketsuke@d1zemi.com

7月の いちゼミ授業（本部教室）

1 Q：7月のスケジュールを教えてください。

A：7月の授業スケジュールとイベントは、こんな感じです。

7月の授業スケジュール

（7月の通常授業）
 7月第1週 7/1（木）～7/ 7（水）
 7月第2週 7/8（木）～7/14（水）
 7月第3種 7/15（木）～7/21（水）
 7月第4週 8/30（月）～9/ 4（土）※

※小学生、中学1・2年生、高校1・2年生は 8/30からの1週間を「7月4週」と設定し、通常授業を行います。

7月イベントスケジュール

▼おたのしみ会

7/22（木）23（金）小学生おたのしみ会
 18：00～20：00 本部教室 301・303教室

▼夏期申込関連

7/10（土）夏期講習《早割》締切日
 7/24（土）夏期講習《最終》締切日



2 Q：夏期講習の申込みは、早い方がイイんですか？

A：夏期講習には **早割** 申込制度があります。内部生も外部生も**10%OFF**！



お申込み期間 **7/10（土）**

- 夏期講習の最終申込み ⇒ 7/24（土）
- 毎週土曜日に、「夏期講習申込相談会」を実施中です！（本部・三鷹台とも）

3 Q：部活の予定が出てないので、まだ申込ができないんですが・・・

A：いちゼミの**早割**には、「**振替リクエスト**」という制度があります！

- 出席できない日がある
- 部活動の予定が変わって出れなくなった日がある

別のコースに
 どれでも振替OK

振替リクエスト という制度につきまして
 右の図でご説明させていただきます。

たとえば、8/2からはじまる「英語完全復習コース」に出席したい。でも、8/4と8/5に部活の遠征が入ってしまった。そんなときに、出られなくなった2コマ分を、別の講座に振替してもよい、という素晴らしい制度です。これは、「早割」で申し込みをしていた人限定のサービスとなります。

《早割》でお申し込みいただいた方には、取消ができないというルールがあります。そのため取消や返金ができない代わりに、変更を自由に承っているということになります。

▼夏のテーマ別 選択講座 サマーコース

- 大切な夏休み。お子様に必要な講座！
- 「振替リクエスト」可能 →たとえば、「1

		7月											
		2	3	4	5	6	7	16	17	18	19	20	21
		月	火	水	木	金	土	月	火	水	木	金	土
作文	夏休みの作文コース ※中1・中2共通講座	1	2	3	4	5							
宿題	宿題を終わらせよう ※中1・中2共通講座	1	2	3	4	5							
英語	完全復習コース5日間	1	2	3	4	5							
国語	復習+予習 5日間							1	2	3	4	5	
理科	復習+予習 5日間							1	2	3	4	5	
社会	復習+予習 5日間							1	2	3	4	5	

4 Q：夏休みの終わりに、「偏差値が出るテスト」があるんですか？

A：はい。8/25（水）～27（金） **第1回実力判定テスト** 実施します！

- <日程> 8/25（水）26（木）27（金） 予備日 8/28（土）
- ※この期間中は、夏期講習の授業はありません。また、いちゼミの通常授業もありません。
- ※学校は、2学期がスタートしている時期ですので、テストは夕方以降に実施します。
- ※塾生は、原則として全員受験してくださいね。お申込は、コミルにて。日程・時間は選べます。
- ※受験料 中学1年生は **2,400円**（5科・税込）です。いつもの授業料と同じ納入方法でお願いします。
- ※返却の際に、保護者面談を行います。本部教室⇒塾長、三鷹台教室⇒佐藤先生 から返却させていただきます。



夏期講習 日程表

●レギュラーコース 英語・数学の2学期予習

- 2学期からの予習をバッチリ履いて、中間テスト対策を夏休みから!
- 全9日間×55分 同じ番号の授業クラスに「振替可能」

		7月					8月															
		25	26	27	28	29	30	2	3	4	5	6	7	16	17	18	19	20	21	22	23	
		日	月	火	水	木	金	月	火	水	木	金	土	月	火	水	木	金	土	日	月	
英語レギュラーコース	Aクラス		1	2	3	4	5							6	7	8	9					
	Bクラス							1	2	3	4	5						6	7	8	9	
数学レギュラーコース	Aクラス		1	2	3	4	5							6	7	8	9					
	Bクラス							1	2	3	4	5						6	7	8	9	

●サマーコース 夏のテーマ別 選択講座

- 大切な夏休み。お子様に必要な講座を、必要なだけお申込みができる「選択講座」で、セミオーダーメイドの夏休みを。
- 「振替リクエスト」可能 →たとえば、「数学復習コース」の4日目、5日目を、「国語予習コース」の2日分に振替OK など

		7月					8月															
		25	26	27	28	29	30	2	3	4	5	6	7	16	17	18	19	20	21	22	23	
		日	月	火	水	木	金	月	火	水	木	金	土	月	火	水	木	金	土	日	月	
英語	英単語の習得法 ※中1・中2共通講座		1	2	3	4	5															
数学	完全復習コース5日間		1	2	3	4	5															
漢検	漢検4級・5級に挑戦 ※中1・中2共通講座		1	2	3	4	5															
作文	夏休みの作文コース ※中1・中2共通講座							1	2	3	4	5										
宿題	宿題を終わらせよう ※中1・中2共通講座							1	2	3	4	5										
英語	完全復習コース5日間							1	2	3	4	5										
国語	復習+予習 5日間													1	2	3	4	5				
理科	復習+予習 5日間													1	2	3	4	5				
社会	復習+予習 5日間													1	2	3	4	5				

※こちらの日程は、2021年6月24日現在のものです。今後の状況により、授業内容が変更・または中止となる場合がございますので、ご了承いただきますよう、よろしくお願いいたします。

夏期講習 授業内容について

いちゼミ塾長が、ホームページ上で、夏期講習の各講座の授業内容についてアツク語っています。ぜひ、こちらのQRコードより授業内容をご覧ください。



夏期講習 「振替リクエスト」について

⇒P. 23

- 出席できない日がある
- 部活動の予定が変わって出れなくなった日がある

別のコースに
どれでも振替OK

という、いちゼミらしい生徒思いの制度です。

夏期講習に関する お問い合わせやご質問・ご相談などがございましたら、どのような内容でも結構ですので、お気軽に塾長までご連絡下さい。

TEL **0422(47)8933** 午後1時～
(e-mail) uketsuke@d1zemi.com

個人指導

夏期講習中の個人指導も承ります。
いちゼミ個人指導ご予約システムについて ⇒ P. 34
完全1対1指導。60分につき **3500円**より

中学2年生

夏期講習2021

●レギュラークラス 英語 数学 ▼9日間ばっちり予習コース

	塾生		外部生	
	早割	通常料金	早割	通常料金
英語8日間 <予習> A/Bの日程の中から出席日を選べます	9,900	11,000	13,500	15,000
数学8日間 <予習> A/Bの日程の中から出席日を選べます	9,900	11,000	13,500	15,000

●サマーコース ▼5日間 選べる特別講座コース

▼5日間 選べる特別講座 は、受講数が多くなるほど割引率がアップします

	塾生		外部生	
	早割	通常料金	早割	通常料金
1コース お申込みの場合	5,400	6,000	6,300	7,000
2コース お申込みの場合	10,260	11,400	11,970	13,300
3コース お申込みの場合	14,580	16,200	17,010	18,900
4コース お申込みの場合	18,360	20,400	21,420	23,800
5コース お申込みの場合	21,600	24,000	25,200	28,000
6コース お申込みの場合	24,300	27,000	28,350	31,500
7コース お申込みの場合	26,460	29,400	30,780	34,300
8コース以上 フリーパス!	28,080	31,200	32,760	35,400

【上限設定】 ※8コース以上お申込みの場合は、定額となり、これ以上の料金のご請求はありません。



7/10(土) までにお申し込みいただいた方対象です

- 《早割》で、お申し込みいただいた方は、夏期講習のキャンセル・取消はできません。
- 《早割》で、お申し込みいただいた方は、「振替リクエスト」可能です。



↓○をつける	講習料お支払方法	塾生	外部生	早割	一般
	1)クレジット決済 ※推奨	○	○	7/16(金) までに お納めください	7/31(土) までに お納めください
	2)現金による納入	○	○	7/10(土) までに お納めください	7/31(土) までに お納めください
	3)お口座よりお引落し	○	×	7/27(火) にお引落しとなります	8/27(金) にお引落しとなります

<夏期講習お申込み時のご注意> ※必ずお読みください

- 新規生・外部生の方が、夏期講習にお申込みと同時に、ご入会のお手続きをお済ませの場合、塾生の料金で夏期講習を受講することができます。
- 新規生・外部生の方が、夏期講習を受講後、8/24までにご入会のお手続きをお済ませの場合、お納めいただいた「外部生」料金と、「内部生」料金の差額分を、返金させていただきます。
- 《早割》は、塾生も、外部生も、どちらにも適用させていただきます。ただし、《早割》でお申し込みいただきました夏期講習の取消・キャンセルはできませんのでご注意ください。出られなくなった分の授業は「振替リクエスト」制度をご利用いただき、他の講座に振替をお願いします。
- 《早割》でお申し込みを済ませている方が、夏期講習を「追加」でお申し込みの場合、《早割》の料金で追加することが可能です。
- 夏期講習の各授業の内容や、担当講師は、やむをえず変更になる場合もあります。変更の場合H、できるだけ事前にご連絡を差し上げます。

中3クラス

本部教室

▼中学3年生クラス▼

中学部 料金表 P. 33

料金表
P. 33



7月のいちゼミ授業

ZOOMを用いて、双方向性を持ったオンラインWEB授業 を実施中

▼いちゼミ本部教室 の授業制度の特色（三鷹台教室は曜日固定になります）

曜日選択制

英語と数学は 曜日選択制

全9通りの組合せ

月 火 水 から1日受講 + 木 金 土 から1日受講

各教科の授業紹介

数学

【授業時間】週2回×55分授業 【授業料】11,000円（税込）@月

いちゼミのイチ押し授業は、数学です。塾長・佐藤先生といった社員講師が担当し、全4クラスを展開中。7月は、「2次方程式」の内容を学習してゆきます。

英語

【授業時間】週2回×55分授業 【授業料】11,000円（税込）@月

いちゼミの英語は、3クラス編成。GT・佐藤先生といった社員講師が担当します。週2回の授業を、予習あり、復習あり、笑いあり、涙あり(?)の絶妙なバランスで組合せ、塾生全体の英語力ボトムアップをはかります。

国語

【授業時間】週1回×85分授業 【授業料】8,500円（税込）@月

中3国語は、現在4クラス編成。本部教室3クラス、三鷹台教室1クラス。7月は、学校別のクラス編成を解除し、入試での得点力をアップするために、読解⇒記号を選択する という練習を行います。

理科

【授業時間】週1回×85分授業 【授業料】8,500円（税込）@月

7月から、理科クラスは、学校別野クラス編成を解除し、理科の基礎知識がついているかどうか、の「利科的基礎体力」別にやんわりとクラス編成をします。利科的基礎体力がないと、当たり前なのが、当たり前でなくなってしまうんです！

社会

【授業時間】週1回×85分授業 【授業料】8,500円（税込）@月

社会って、暗記物だから覚えればいいでしょ！みたいに思っている人が結構多いですが、実はそういう問題ばかりではありません。ちゃんと「考える」問題が、都立入試では出題されます。1学期のうちから「考える」トレーニングしよう。

英基礎コース

「なんでも質問してよい」がコンセプトの 復習中心の授業。「3・単・現」ってなんだっけ?とか今さら聞けないことを、何でも聞けるという素晴らしいクラス。ベテラン講師GTが担当します。

英語ハイレベル

初見の長文を読解できるか。わからない単語が出てきたらどう対処するか。というトレーニング。英文を読むための心構え的なことから、入試に向けての注意事項まで、細かく指導します。

数学得点UP

しまった。うっかり。そういうミスをなくすことから、私立入試に十分に対応できる高度なテクニックまで、とにかく得点を上げるためにできることを、字を書く場所から字の大きさに胃たるまで、細やかに塾長が指導し、確実に得点をアップさせてみせます。

数学ハイレベル

夏期講習での「上位校対策」へと続いてゆくハイレベル講座です。都立独自問題作成校や、私立難関校の入試問題に対応するために、今の時点でどんなことをしておけばよいか、とスケジュールを逆算し、指導の内容を決定しています。

中学3年生 7月の いちゼミ

1 Q: 夏期合宿の日程、決まりましたか？

2021年 夏期合宿 8/11(水)~14(土)

〔場所〕川上郷自然の村 3泊4日の勉強合宿です

〔予価〕 48,000円(税込)

食事・宿泊・授業料・バス代・BBQ・施設費・教材費込み
6/26(土)より受付開始いたします!! 詳細はP.34へ⇒



2 Q: 7月のクラス編成は、どうなりますか？

A: 7月は、学校別クラス編成を解除 ⇒ 習熟度別やんわりクラス分け 実施

中間テスト・期末テストに向けて、いちゼミでは「各学校別クラス編成」を導入。特に国語・理科・社会など、同じ教科書を使っている、授業進度が学校によってまったく異なる・・・という、集団塾によくありがちな「あるある問題」を、採算度外視で解決してきました。ここで、7月。期末テストが終わった今、学校別のクラス編成を解除して、国語・理科・社会は、習熟度別にやんわりクラス編成をします。期末テストもおわり、部活も引退している人にとって、今、この時期ってなんとなく「ふわっと」過ごしてしまいがち。。。でも、よく考えたら夏期講習まで、まだあと約1カ月近くあるんですね。この時期をムダに過ごしてしまうのって、とてももったいない!です。都立高校を第一志望と考える人は、今こそ、理科と社会の復習にとりかかるべき!!でも、復習っていっても、いったい何をやればいいのか? そんなときに、いちゼミ塾生は、6月に受けた模擬テストが返却されるわけです。模試の結果を見れば、自分がどの分野が弱いのか、どこが苦手なのか、なんとなく心当たりしかなかったものが、データではっきりわかるじゃないですか。理科・社会は、最初からまるっと復習するよりも、「苦手なところから手を付ける」これが鉄則です。授業では、過去の模擬テストの問題を題材に、7月は「得点力を上げる」ためのトレーニングを実施します。数学は、土曜日に塾長先生の「得点アップコース」がいよいよスタート。塾生も、外部生も、体験OKです!

他塾から移りたい。転塾割引はありますか？

他塾から7月中に移籍を希望する人で、

いちゼミの夏期講習を受講する中3生を **入会金 半額**で受入します。



他塾

- 7月中に、転塾できない
- 申込から2カ月後まで在籍
- 契約が残っている
- 授業の消化分が残っている



- 7月中、無料体験で受入
- 夏期講習、申込OK
- 入会金11000円引き
- 段階的に、教科数増量OK

入会金 通常

22,000円(税込)

50%
OFF

いちゼミへ **転塾希望者**

11,000円(税込)

無料
体験

いちゼミ本部教室 中学生のお問合せは

TEL **0422(47)8933**



中学3年生 夏期講習

夏期講習2021 本部教室



中3レギュラーパック

夏休み中、これだけやっておけば大丈夫！

各教科とも、内容をギュッと絞り込んで大切なところを、足りないところなく全部盛り込んだ完全パックです。
今までのいちゼミにはなかった夏期講習5科受講で**大幅割引**発動！&5科**合計150時間**という強力なパック授業です！！

<都立・私立対策向け>

● **英語30時間 入試対策 完全パック** 90分×20日=全30時間

【文法・読解の復習】12日間 + 【2学期予習】8日間

● **数学30時間 入試対策 完全パック** 90分×20日=全30時間

【1・2年生の実戦的復習】12日間 + 【2学期予習】8日間

● **国語30時間 入試対策 完全パック** 90分×20日=全30時間

【現代文読解】8日間 + 【都立古文】4日間 + 【2学期予習】8日間

● **理科30時間 入試対策 完全パック** 90分×20日=全30時間

【物理・化学講座】9時間 + 【生物・地学】9時間 + ●理科12時間 2学期 内申対策

● **社会30時間 入試対策 完全パック** 90分×20日=全30時間

【地理復習】9時間 + 【歴史復習】9時間 + ●社会12時間 2学期 内申対策

<上位校対策 追加講座>

● **英語12時間 私立・都立上位校対策** 90分×8日=全12時間

● **数学12時間 私立・都立上位校対策** 90分×8日=全12時間

● **国語12時間 私立・都立上位校対策** 90分×8日=全12時間

<私立志望 理社内申対策> ※30時間コース内に含まれています

● **理科12時間 2学期 内申対策** 90分×8日=全12時間

● **社会12時間 2学期 内申対策** 90分×8日=全12時間

中3生 <都立対策・私立対策パックの内容> 早見表

都立上位校対策 MAXパック 186時間

私立上位校対策 完全攻略 150時間パック

英語ハイレベル

12時間

上位校対策
都立自校作成・私立難関向け

数学ハイレベル

12時間

上位校対策
都立自校作成・私立難関向け

国語ハイレベル

12時間

上位校対策
都立自校作成・私立難関向け

英語 30時間

英語 入試対策

18時間

文法復習・読解中心

英語2学期予習

12時間

中間対策・内申対策

数学 30時間

数学 入試対策

18時間

全パターン別実践演習

数学2学期予習

12時間

中間対策・内申対策

国語 30時間

国語 入試対策

18時間

現代文・古文 読解

国語2学期予習

12時間

中間対策・内申対策

理科 2学期内申対策

12時間※予習中心

中間対策・内申対策

理科 2学期内申対策

12時間※予習中心

中間対策・内申対策

理科 都立入試対策

18時間※復習中心

物理・化学系 9時間
生物・地学性 9時間

理科 30時間

社会 都立入試対策

18時間※復習中心

地理復習 9時間
歴史復習 9時間

社会 30時間

都立入試対策 レギュラー150時間パック

2021 中学3年生 夏期合宿

いちゼミ夏合宿の特徴

【特徴1】 充実の125コマ ラインナップ

3泊4日の夏期合宿。キミたち中学3年生のために用意された授業は、全125コマ。夏期講習は、高校入試に向けて必要なものを、全体の流れとして、準備している講座です。夏期合宿は、1つ1つの講座に意味があり、キミが苦手なところ、覚えていないところ、いつも間違えてしまうところ、自分では克服できないところ、を掘り下げて勉強するチャンスです。各教科の先生たちが、いつもキミたちのことを指導している中で、また、例年の受験生の指導の中でこれはやっておくべき！と厳選に厳選を重ねた授業ばかり。どうぞお楽しみに！

【特徴2】 キミだけのオリジナルプログラム作成できる

いちゼミの夏期合宿は、すべての授業が「選択制」。毎時間、それぞれの教室で、英語・数学・国語・理科・社会の各授業が行われていて、キミはどの授業でも自由に選ぶことができる！というワケ。たとえば、7時から4チャンネルでバラエティ見て、8時から8チャンネルでドラマ見て、9時からニュースを見る、というように、テレビのチャンネルを選ぶ感覚で、自分に必要なその日のプログラムを作成できます。

【特徴3】 すべての授業のテキスト もらえます

「ああ、今日の3時間目、英語の不定詞と、数学のグラフ、どっちに出ようかなあ」
そういう悩みって、当然あります、テレビの場合は、最近は録画してあとでまとめて見る、なんてこともできますね。いちゼミの夏期合宿は、録画はありませんが、そういうみなさんのために、ナント！自分が出る授業も、出ない授業も、とにかく「すべての授業のテキスト」がもらえるんです。スゴイですね。そして、夏期合宿終わってからも、自分で問題を解いて、先生に渡せば、マルつけをして返却してくれるという特典つき！さらに、事前の予備調査で人気が高くなりそうな授業については、合宿期間中にあらかじめ「再放送」を用意するという準備のよさ。それもすべて、キミたちに充実した夏期合宿を過ごしてほしい！という先生たちの熱い思いのあらわれなのです。

【特徴4】 みんなで巻き起こす上昇気流！

「合宿と一緒に勉強するって、ふつうダレるんじゃない？」「遊んじゃって勉強にならないでしょ？」
まあ、そう思う人はいるかもしれませんが。しかあーし、他の塾の合宿は見たことないからわからないですが、いちゼミの合宿については、そんなことは決してありません。
「アイツもがんばってるから、オレもやらなくちゃ」「ココは絶対克服したいとこだから、私、理科行くね」
「先生たち、ホント超カッコいいんだけど。なんであんな一生懸命やってくれるの？」
「ねえ。ちょっとウチら、離れて座った方がよくない？」などなど、出てくる出てくる・・・
合宿中に、様々な化学反応が起こって、みんなの気持ちに変化が現れます。「一体感」というヨコのつながりというよりは、みんなでグルグル回ってプーンと上昇気流を巻き起こす感覚。これをぜひ体験してほしい。

■昨年度 夏期合宿長より 2019年度 合宿長 前田 未来路



いちゼミでの高校受験・大学受験を通して、私自身が一番感じたこと。それは「感謝」の気持ちでした。自分一人で頑張っているように思ってしまうがちですが、一生懸命、頑張れば頑張るほど、自分のまわりの人のあたたかさ、ありがたさに気がつくようになりました。自分のチャレンジを信じて応援してくれる親の存在。そして、本気で信じて指導してくれるいちゼミの先生たちの存在。まわりの人の支えがあったからこそ、自分は受験を乗り切ることができたと思います。みなさんにも、きっと、この合宿に参加してもらうことで、まわりの人への「感謝」の気持ちがきっと、芽生えてくると思います。



NEWS 2021年の夏期合宿は、ZOOMでの参加も受入予定！

料金設定・参加資格などは、通常参加の場合と同じです

【特徴6】 夏期合宿は「利益を追求しない」値段設定

夏期合宿 <早割> 43,200円(税抜) <一般> 54,000円(税込)

この料金には、宿泊費・食事代・交通費(バス代)・授業料・教材費・施設利用費・保険料・BBQ・講師人件費(実費)などがすべて含まれています。

いちゼミ	3泊4日	48,000円(税込)
某中堅学習塾	3泊4日	78,100円(税抜)
某大手学習塾	4泊5日	93,500円(税抜)

他の学習塾の夏期合宿との値段の差を、ぜひ比べてみてください。あまりにもかけ離れています(笑)。この値段の差は、何を表しているかということ、「利益設定をゼロにしている」ということです。夏休み中、夏期講習の授業、中学3年生(都立志望者)は、5教科150時間パックをいちゼミの標準設定にしています。1~2年生の完全復習から、2学期中間テスト対策まで、夏休み中にやれることを全部やりますので、どうしても時間数が多くなり、料金も高額になってしまいます。だからこそ夏期合宿は、実際に必要な経費だけのご請求で、利益設定をゼロにして予価を算出しています。

一昨年度2018年は、参加者がこちらの想定よりも多く、バス2台での大所帯となりました。参加人数が多くなると、固定費を人数割することになりますので、参加者お一人あたりの合宿費が安くなります。早割の方には、その差額分をなんと「返金」しましょう!というスゴいイベントです。

【特徴7】 塾生以外も、参加OK

いちゼミの夏期合宿は、塾生以外も参加OK。

<早割>期間で申込みをしてくれた人は、塾生と同様に<早割>料金で参加することができます。

2017年は、三鷹一中生の女子1名が、外部生として参加してくれました。

2018年は、三鷹四中生の男子1名と、三鷹三中生の男女4名が、外部生として参加してくれました。

本来ならば、こんな素晴らしい企画は、塾生のためだけにあるべき・・・なんですね。

そう思ったので最初の10年間は、塾生限定!外部生はお断り!と言っていたのですが、

10年続けてみると、まあそんなケチなこと言わないで、もう少し心を広く持った方がいいかもねと先生たちも思うようになってきました。

これだけ一生懸命やるんだから、できるだけ多くの子どもたちに「よかった」と言ってもらいたい。

そういう気持ちでいっぱい夏期合宿なんです。だから外部生も参加OKなんです。

■いちゼミ塾長より

いちゼミの夏期合宿は、本年度で13回目を迎えます。第1回は、2泊3日。勉強にあてる時間はとても少なかったですが、合宿を通して、塾生のみなさんとの信頼関係が強くなったことにとっても驚きました。様々な歴史を重ね、干支一回り。毎年こうやって夏期合宿を実施できるのも、ひとえに保護者の皆様方が我々の合宿の方針に賛同していただけるからこそだと感じています。本年度も、我々スタッフ一同を信頼し、お子様をお預かりさせていただいていることへの恩返しとしまして、「感謝」の気持ちを込め、我々にできる最高の合宿をお届け致します。



■ 中3塾長面談。夏の陣。

悩める中3生・保護者の皆様。私がいつでも味方です！

塾長の三者面談 お申込みスタート致します。コミル>予約 よりご予約下さい。

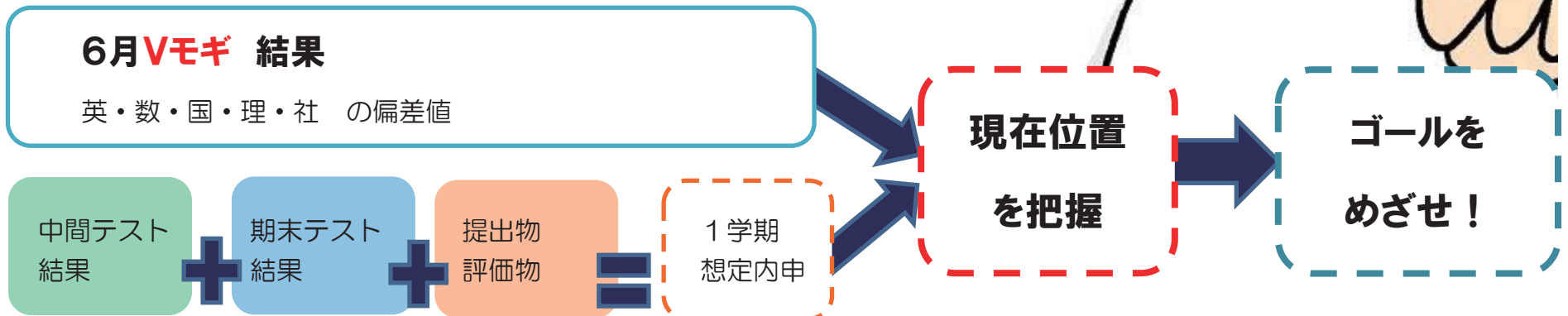

<1> 模擬テストの結果(=偏差値)で、まず自分の現在位置をしっかり把握しよう。

都立入試の場合は、得点と内申の比が7:3。私立一般入試の場合は、多少の加点はありますが、3教科の得点1発勝負。東京都内に住んでいるキミにとって、入試で大切なことは、やはり「当日に何点とれるか」というところ。そのために、いちゼミでは、6月にすでにみなさんに「模擬テスト」を受けてもらっていますね。この結果がもうすでに返却されているわけです。期末テストが終わった「今」、模擬テスト結果を返却。キミの「現在位置」を客観的に把握するための数字それが、偏差値なのです。

<2> 中間・期末テストの結果から、自分の内申点を想定してみよう

都立入試の場合は、入試得点の方が比率が高い・・・とはいえ、内申も十分に大切な要素です。自分が目標とする高校の内申点に、1学期の時点で達しているのかどうか。をここで想定してみよう。足りていないならば、「まあ、なんとかかなるでしょ」では絶対にダメ。どのくらい足りないのか。足りない分は、どうするのか、を前もって考えておかなければなりません。また、私立高校が第一志望の人で、推薦入試を狙っている人の場合。単願にしても、併願にしても、推薦の基準内申点に届くのか。足りないならば、どれくらい足りないのか、また。それは加点優遇で補うことができるのか、などの作戦を、今から家族のみなさんと共有し、考えておく必要があります。※こういう作業を11月、12月にやっていると合格できないです。

<3> 上の2つの結果から、自分のゴールへの道のりは、どんなものであるか考えよう

都立高校を受験する場合も、おさえで私立高校を受けることになるでしょう。また、私立高校が第一志望の人でも、一校だけしか受験しない、という人は少ないと思います。また、一般入試で受けるのか、推薦入試で受けるのか、についても、そろそろ具体的な計画を立てられる時期です。たとえば、内申が9科38以上あれば、私立●●高校の単願を受験する。でも、内申がもし1足りないときのために、夏休み中に漢検を受験しておく。今の想定が内申9科36だから、2学期はどうしてもあと1教科から2教科内申を上げなくてはならない。でも、内申が上がらなかつたときのために、私立一般N対策も夏休み前からスタートしなくちゃ。じゃあ、7月は塾長の数学得点アップコースに行ってみようかな？ いちゼミのテスト対策のおかげで、技/家は85点取れたので。「5」になるかもしれないな。でも、2学期に理科の成績が下がらないように、私立志望だけど、夏休みは理科の2学期予習コースは取っておいた方がいいですよ・・・というように、1人1人の高校入試のフォーメーションを把握した上で、合格に導くための「カルテづくり」をする。これが、三者面談を行う意義です。

<4> その上で、短期・中期・長期の戦略を立ててゆこう。

短期の作戦は、今。期末が終わった7月に何をするか、です。例えば、漢検3級を取る。私立の場合は、日大鶴ヶ丘などでは、準2級で加点されるので、自分の志望校の加点優遇制度なども、考慮に入れた上で、計画を立てたいところです。中期の作戦は、「夏休みに何をするか」です。「夏を制する者は、受験を制する」と言われますが、これは実際に本当です。しかし、ただやみくもに時間だけ頑張ればよい、ということではなく、自分に必要なものを、効率よく、抜けなくやらねばならない。ということを忘れないでください。いちゼミの夏期講習パックでは、各教科30時間、すべての予習と復習が、抜けなく全部パッケージされています。特に都立対策コースでは、「これだけやれば、夏休みはバッチリ」というものが全部そろっています。さらに、その上で、自分の夏休みをカスタマイズしたいという人には、いちゼミでは「個人指導」の授業を申込可能です。また、夏期合宿で、自分の苦手な箇所をピンポイントで克服する、ということも可能です。まんべんなく夏期講習で、苦手な集中特訓は、夏期合宿または個人指導で。という図式で計画を立ててゆくとよいと思います。

<外部生・新規生の方>

ご希望であれば、お一組30分お時間をお取りさせていただき、塾生と同様に塾長の面談を実施させていただきます。

中学生 クラス指導

中学生の部 料金体系

税率
10%



● ご入会 初期費用について

ご入会金 …… 22,000円(税込)
メール登録料 …… 1,760円(税込)

ご入会の際にかかる初期費用は、ご入会金・メール登録料と、授業料・事

● 授業料について

第一ゼミ クラス授業の料金一覧です

● 単科料金 …… 1教科から自由に選択して受講することが可能です。

教科	クラス名		中学1年生		中学2年生		中学3年生	
			週2回 ×55分	11,000円	週2回 ×55分	11,000円	週2回 ×55分	11,000円
英語	レギュラークラス	1教科につき	週2回 ×55分	11,000円	週2回 ×55分	11,000円	週2回 ×55分	11,000円
数学	レギュラークラス	1教科につき	週2回 ×55分	11,000円	週2回 ×55分	11,000円	週2回 ×55分	11,000円
国語	レギュラークラス	1教科につき	週1回 ×85分	8,500円	週1回 ×85分	8,500円	週1回 ×85分	8,500円
理科	レギュラークラス	1教科につき	週1回 ×55分	5,500円	週1回 ×85分	8,500円	週1回 ×85分	8,500円
社会	レギュラークラス	1教科につき	週1回 ×55分	5,500円	週1回 ×85分	8,500円	週1回 ×85分	8,500円
英語	ハイレベルコース	1教科につき	実施せず		週1回 ×85分	8,500円	週1回 ×85分	8,500円
数学	ハイレベルコース	1教科につき	実施せず		週1回 ×55分	5,500円	週1回 ×85分	8,500円
英語	復習コース	1教科につき	実施せず		実施せず		週1回 ×85分	8,500円
数学	得点UPコース	1教科につき	実施せず		実施せず		週1回 ×85分	8,500円
作文	入試対策コース	1教科につき	実施せず		実施せず		週1回 ×85分	8,500円
面接・集団討論	入試対策コース	1教科につき	実施せず		実施せず		週1回 ×85分	8,500円

● 割引制度 …… 3教科以上受講される場合は、授業料が割引となります。

中学1年生 ⇒ 英・数+1教科以上受講される場合には、授業料が割引対象となります。

3教科	英・数+国	29,500円(税込)	英・数+理(または社)	26,500円(税込)
4教科	英・数・国+理(または社)	33,000円(税込)	英・数+理・社	31,000円(税込)
5教科	英・数+国・理・社	37,500円(税込)		

中学2・3年生

3コース	英・数+1コース	30,500	1000円引	29,500円	英(数)+2コース	28,000	1000円引	27,000円
4コース	英・数+2コース	39,000	2500円引	36,500円	英(数)+3コース	36,500	2500円引	34,000円
5コース	英・数+3コース	47,500	4500円引	43,000円	英(数)+4コース	45,000	4500円引	40,500円
6コース	英・数+4コース	56,000	7000円引	49,000円	英(数)+5コース	53,500	7000円引	46,500円
7コース	英・数+5コース	64,500	10000円引	54,500円	英(数)+6コース	62,000	10000円引	52,000円
フリーパス	全コース受講可能	73,000	13500円引	59,500円				

● 事務手数料 その他の諸経費

クラス授業・個人指導に共通 ※④をのぞく

①	教材費無料	⇒	令和2年4月以降、授業料を改定。教材費は、授業料に含まれています。
②	事務手数料	⇒	お一人につき 1カ月 1,100円(税込) の事務手数料をいただきます。
③	質問箱無料	⇒	質問箱・ホームルーム・英単語道場 などには全員無料で参加できます
④	冷暖房費無料	⇒	冷暖房費の別途請求はありません。
⑤	維持費無料	⇒	施設・設備の維持に関する費用は、入会金を充てております。
⑥	通塾保険無料	⇒	通塾の際の保険料も、入会金の中からお支払いさせていただいております。
⑦	定期テスト対策	⇒	中高生のテスト対策→通常受講している科目は、無料で参加できます。

毎月の授業料のお納め方法

授業料のお納め ⇒ 前月の末日まで

- 受講される科目の受講料は、前月の末日までにお納めいただきますよう、ご協力をよろしくお願いいたします。
- 口座からのお引落としにしましては、毎月12日を「締め日」と設定させていただいております。12日までにご連絡下さい。
- クレジットカードによるキャッシュレス決済にも対応しております。初月分は、2カ月・3カ月分の前払いをお願いしております。

口座お引き落とし または クレジット決済 可能です

受講科目の変更 ⇒ 前月の25日まで

- 受講されている科目の変更・取消・追加、または退塾のご連絡は、必ず前月の25日(休業日の場合は前営業日)までに、ご連絡下さい。
- 25日までに連絡がない場合は、翌月分授業料が発生します。ご注意ください。
- なお、月の途中での入会、月の途中からの科目追加は可能です。その際には、塾の決まりに従って、授業料を日割り計算(最大半額まで減免)させていただきます。※割引・キャンペーンはご利用いただけません

個 人 指 導

いちゼミの個人指導は、

いわゆる「個別指導」ではありません

「○ 対面式」の「○ 完全1対1」

× 1対2 × 横並びスタイル



- 誰かを待たせることはありません
- 誰かに待たされることもありません
- 遅すぎて退屈だということはありません

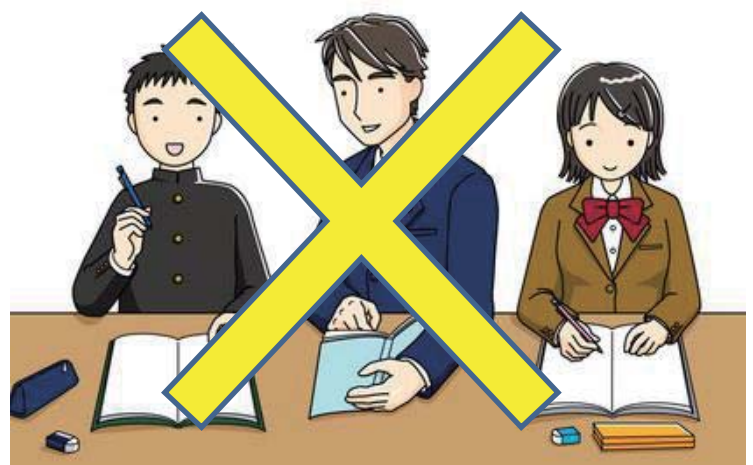

○ 「労力が分散しない」→最大の効果をあげる

△ 「労力・時間が分散しがち」→効果が上がらない

～キミだけのための特別な時間～

●ハイ・クオリティな 完全1対1の授業

第一ゼミの個人指導は、完全マン・トゥ・マンのプライベートスタイル。キミがわからないところ、キミが教えてほしいと思うところ、かゆいところ(?)に手が届くキメ細かな指導をすることにより、なんでもキミのリクエストに応えることができます。

●キミだけのための 特別な時間

担当の先生は、キミだけのために時間を空けて待っています。そして、キミのペースにあわせて授業を進めます。もちろん、わからないところは何度でも質問することができますし、よくわかっている部分はペースを早めることも可能ですので、同じ60分でもとても密度の濃いものにすることが可能です。

●1人1人のニーズにあわせた授業形式

いちゼミの個人指導は、キミの目標に合わせた内容で授業形式を決めることが可能です。例えば、AO入試で小論文があるから、小論文を月に2回のペースで、とか、要に応じて増やしてほしいとか、逆にふだんは自分で勉強できるけれど、定期テストの直前だけ行うなど、キミのやりたいこと、キミが困っていること、キミが克服したいこと。担当の先生は、全力でサポートします。



～いちゼミ個人指導の特徴～

- 1回1時間1コマ からお申込みが可能です。
- 短期でも、長期でも 目標・目的に合わせて、指導を行うことが可能です。
- 担当専任制。途中で先生がコロコロ変わることはありません。
- 1回1回の指導後に、担当講師から指導報告書が届きます。
- テスト前は、回数を増やしたり、忙しいときは減らしたり、と回数の相談OK
- 指導料の中に、教材費(通常使用)も含まれているため、別途請求がありません。

中学生 個人指導



- ZOOM を用いたオンライン指導
- 従来通りの、通塾型対面指導

どちらでも受講することができます！

- テキストは事前配布 or ダウンロード可
- 体調不良時・荒天時の変更にも対応

いちゼミの個人指導は
対面指導・オンライン指導
どちらでもOKです。



【1】料金体系

個人指導 授業料

■ ZOOM を用いたオンライン指導

■ 従来通りの、通塾型対面指導

担当講師	塾長	社員講師	プロ講師 ※経験4年以上	大学生講師
60分	6,800円	5,700円	4,600円	3,500円
指導報告書	○ あり	○ あり	○ あり	○ 社員監修
zoom アカウント	○ あり	○ あり	○ あり	○ スタッフ用

- 4月以降、講師経験4年以上経過した講師・社会人講師につきましては、「プロ講師」と設定いたします。
- プロ講師は、専用のZOOMアカウントを持たせます。個人指導のZOOM対応を迅速に行うことができます。
- プロ講師は、指導報告書を社員講師の監修なく、直接保護者の方に送信します。指導から報告までの期間を短縮できます。

【2】お申し込み方法

<https://coubic.com/d1zemi>

いちゼミの個人指導はWEBサイトからご予約できます。

■ 事前メールお知らせ機能

個人指導の前に、今日ご予約が入っている内容をメールでお知らせ。お申込みをお忘れになることを防止します。



■ 残り回数が見える！回数券制度導入

パックで申込みしたけれど、あと何回残っているのかしら？ スマホで見て、残り回数が見えるような回数券制度を導入します！これは便利。

■ クレジットカード決済と連動

個人指導のお申込みを、クレジットカード決済と連動します。現在の制度ですと指導が終わった翌月の末に、お支払いというタイムラグが生じ、いつの指導なのかわかりにくくなっている・・・という問題を解決！

■ ZOOMとの連携機能

ZOOMで指導をご希望の場合。事前にミーティングIDとパスワードがメールで届く連携機能が追加されます！

■ 講師の空きをリアルタイム確認 キャンセル待ちもOK

テスト直前や、入試対策などの際に、講師の空きがあるかどうかをリアルタイムで確認可能になります。また、キャンセル待ちの機能も追加されます

個人指導のお申込み につきまして、ご不明な点は

本部教室 **0422(47)8933** までお問い合わせ下さい！！

■ E-MAIL uketsuke@d1zemi.com でも対応しております。

Coubic 個人指導 WEB予約について

<ご予約までの流れ>

【1】第一ゼミナールへのご入会のお手続きを、お願いします。

※本部教室生・三鷹台教室生、どちらでご入会いただいても結構です。

※すでにご入会済みの方は、必要ありません。

【2】Coubicアプリをダウンロードお願いします。

※App Store または Google Playよりダウンロードしてください。

【3】Coubic会員のご登録をお願いします。

※よくご利用のメールアドレスでご登録をお願いいたします。

※メールアドレスで会員情報がひもづけされます。

【4】Coubic予約ページへお進みください。

※Coubic予約サイト

→ <https://coubic.com/>

カテゴリ スクール・教室 > エリア 東京 > 吉祥寺・荻窪・三鷹・国分寺

▼いちゼミ予約ページ

→ <https://coubic.com/d1zemi>

【5】画面左側の「月謝／回数券」をご覧ください。

ラーメン屋さんで事前に

「食券」をお求めになるのと同じように、

いちゼミの個人指導お申込みの際に、

まずは「回数券」をお求めください。

回数券には、1回券もありますが、

4回チケット（5%割引）

12回チケット（10%割引）

24回チケット（15%割引）

となるお得なチケットも販売しております。

<ご注意>

回数券のお求めは、サイト上でクレジットカードにて

お求めいただくことになっております。

※授業料お引落し には、対応しておりませんのでご注意ください。

※クレジットカードでのお求めができない場合には、塾長にご相談ください。

アプリで簡単予約！

お客様専用アプリで再予約もラクラク

お客様は専用アプリ上で予約・振替・キャンセルなどの操作が可能になり、人手を介さずに対応することができます。またアプリ上で回数券の利用や月謝の支払いが出来ます。



月謝・回数券 (2ページ目)	
プロ講師4回チケット 5%割引	4回券 2ヵ月有効 17,480円(税込)
プロ講師1回チケット プロ講師個人指導1回分	1回券 1ヵ月有効 4,600円(税込)
リーダーの個人指導チケット 佐藤先生の個人指導1回	1回券 1ヵ月有効 5,700円(税込)
中川IGTの個人指導チケット 中川先生の個人指導チケット	1回券 1ヵ月有効 5,700円(税込)
塾長の個人指導チケット 塾長の個人指導	1回券 1ヵ月有効 6,800円(税込)

これまでも、10パック・16パックといった回数券を
春・夏・冬期限定で販売しておりましたが、
× 残り回数がわかりにくい
× 回数券の期日がわかりにくい
といったデメリットがありました。

今回の回数券システムでは

- 4回・12回・24回とラインナップを増量
 - アプリで残り回数や期日などが一目でわかる
 - 期間限定ではなく、いつでも販売
- と、デメリットを解消し、大幅にご利用しやすい形になりました。

【6】画面左側の「予約」へお進みください。

このように
各講師ごとに「個人指導お申込み」が並んでおります。
お気に入りの先生のページへお進みいただき、
ご予約をお願いいたします。

従来の方ですと

- × 時間割上で「空き」があっても、埋まってしまっている場合があった
- × 塾がお休みの日には、電話で申込みができない
- × メールなどで申込みの場合、講師とのやりとりで時間がかかってしまうというデメリットがありました。

今回の申込み方法では、

- 最新の「空き」状況を確認することができる
 - サイト上で「空き」があれば、早朝でも深夜でも24時間ご予約可能
 - 急ぎのお申込みにも、最速で対応
 - 前日に「個人指導 忘れないでねメール」が届く
- といった、大幅な改善を実現することができました！

Q. 個人指導の予約は、どれくらい先まで入れられますか？

A. 原則として、カレンダー上にある予約枠に関しては、予約できます。

Q. 個人指導の予約枠は、どのタイミングで公開されますか？

A. 各講師の予定がわかったタイミングで公開されます。
「翌週の時間割」が発表されるときには、予約枠は準備されています。

(例)4月第4週時間割 4/29(木)~5/5(水)

時間割 発表のタイミング 同週月曜日 4/26(月)

Q. 夏休み・冬休みなどの長期休暇の場合は、予約枠はどうなりますか？

A. 夏期講習・冬期講習などの場合は、できるだけ早く、できるだけ多く、予約枠を設定し、できるだけ速やかにお客様が予約していただけるように努めます。

月謝・回数券

大学生講師24回チケット (小学生・中学生)

15%割引 (3回分以上お得意)

回数券

24回券 6ヵ月有効 71,400円(税込)

大学生講師12回チケット (小学生・中学生)

10%OFF

回数券

12回券 3ヵ月有効 37,800円(税込)

大学生講師4回チケット (小学生・中学生)

5%割引

回数券

4回券 2ヵ月有効 13,300円(税込)

大学生講師1回チケット (小学生・中学生)

大学生講師1回 3,500円

回数券

1回券 1ヵ月有効 3,500円(税込)

大学生講師24回チケット (高校生)

15%割引

回数券

24回券 6ヵ月有効 82,620円(税込)

大学生講師12回チケット (高校生)

10%割引

回数券

12回券 3ヵ月有効 43,740円(税込)

予約サービス



高校生 入会相談・学習相談 @駅前スタジオ

駅から徒歩1分の教室で高校生対象の入会相談・学習相談を行っています。
相談は無料です。

予約受付中



むさし先生の個人指導

担当科目 中学生 理科

回数券

3,500円(税込)~



なおや先生の個人指導

担当科目 中学生 数学 理科 英語 高校生 数学 物理

回数券

3,500円(税込)~



ヨーコ先生の個人指導 オンライン

担当科目 中学生 英語 数学 理科 高校生 数学 英語 化学

回数券

3,500円(税込)~

~塾長より~

保護者の皆様

日頃はいちゼミをご愛顧いただき、誠にありがとうございます。

最初のうちは、今までと変わる点が多いので、慣れるまではいろいろと
お手数をおかけする場面もあるかと思いますが、

全体としてのサービス内容は、大きく改善することができていると

自信を持っておすすめすることができます。

これからも、いちゼミはサービスの向上を目指し、お子様たちと一緒に成長していける学習塾でありたいと思います。

皆様のご理解・ご協力をどうぞよろしくお願い申し上げます！！

講師スタッフ 紹介ページ

社員講師



塾長 西村 学 先生
 栃木県立足利高校出身
 早稲田大学商学部 退
 高校時代はラグビー部
 生徒会長も務める。
 極真空手小笠原三鷹道場館長
 現三鷹商工会理事。
 好きな言葉
 「失敗は成功のもと」



GT 中川 透 先生
 東京学芸大附属高校出身
 早稲田大学教育学部数学専修 卒業
 高校時代は野球部エース。
 大学時代には若くして母校の野球
 部の監督も務める。
 クールな外見とはウラハラに、実は
 いちゼミ一番の熱血講師。決めゼリ
 フは、「今日、なに順？」

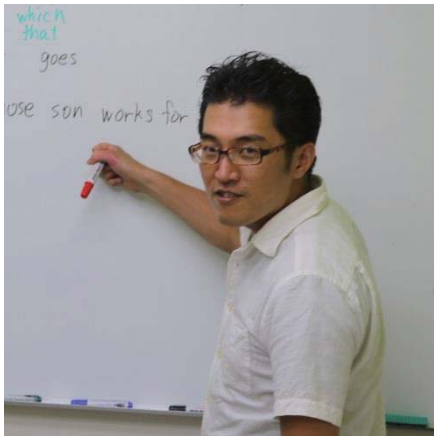

リーダー 佐藤 佑介 先生
 福島県立磐城高校出身
 青山学院大学中退
 国際基督教大学卒業
 三鷹台教室 責任者
 小学校から大学までずっと
 野球部に所属
 個人指導は非常にしつこく
 口癖は「考えろ！」

<<スタッフ募集のおしらせ>>

いちゼミでは、一緒に子どもたちの「夢」をかなえる
 スタッフを募集しています。

- 社員（教室マネジメント他）
- 社員（講師）
- パート・アルバイト（講師）
- アルバイト（受付）
- パート・アルバイト（デザイン・事務）

詳細はお問い合わせ下さい

プロ講師

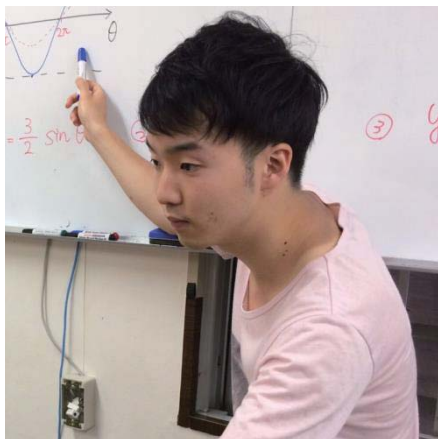

タテパン 館市 健太 先生
 都立豊多摩高校出身
 早稲田大学スポーツ科学科 中退
 いちゼミには中1から在籍
 塾をやめて、数学が30点台になり
 「ボクを鍛え直してください」と
 中2でカムバック。いきなり85点
 をとってくるという伝説の男。
 特技は、ものまね。ダンス。



いなだ先生 稲田 先生
 明治大学出身。社会担当。
 実際に、都内の某教育現場で教鞭をと
 っているリアルプロ講師。
 いちゼミの中では「めずらしく」
 いちゼミの卒業生ではない先生。
 それだけに、新しい風を吹き込んで
 くれる存在になってほしいですね。
 特徴・・・声がでかい。



ユーヘイ 小林 悠平 先生
 私立 杉並学院高校 出身
 横浜国立大学 在籍中
 いちゼミには小学生から在籍。
 当時は無口で、ほとんどしゃべ
 っているところを見なかったが
 最近は、しゃべるしゃべるw
 1年目から大事な仕事を任され
 ていたのでベテランの雰囲気。

アルバイト・スタッフ 募集中！

いちゼミでは、私たちと一緒に働いてくれる仲間を募集しています！

大学生・大学院生

■講師アルバイト（通年）

■講師アルバイト（短期）

社会人(主婦・シニア)

■講師パート

■事務受付スタッフ

週1回～OK

週1回～OK

アルバイト講師新人講師 紹介



ミクロ先生 前田未来路先生
 府中東高校 出身
 帝京大学 在籍中
 いちゼミの新ムードメーカー！
 高3の夏合宿からすでに、来年度の合宿長は、オレがやるぜと豪語して、先輩みなビックリ。金髪で話しかけずらいけどみんな、気軽に話しかけてね！本年度は、三鷹台教室で活躍中。



むさし先生 西村武蔵 先生
 大成高校特別進学コース卒業
 中央大学 在籍中
 「最近のいちゼミには、ドカン！と笑いをとれる先生がいねえな」ということで、笑いをとるためにいちゼミスタッフ入り。ミクロ先生のボンフィンの後輩。生物分野でさかなくんレベルの知識お化け。趣味は、筋トレと、料理と競馬。



やまちゃん 山平遼太郎先生
 都立武蔵高校 出身
 國學院大学 在籍中
 将来、学校の先生になるためにいちゼミで修行中のやまちゃん。1年目から、クラス指導ができる先生になれるように、塾長から直接、英才教育を受けている。作文や小論文の指導にも今年はチャレンジ！します。



わか 若松 将 先生
 豊多摩高校 出身
 法政大学 在籍中
 三鷹一小→三鷹六中→豊多摩高校と、小中高ともに、サッカー部のキャプテンを務める。そもそも名前が「将」なので、生まれつき主将向きなのか。いちゼミでは、主に中高生の英語を担当。自分でも大学では英語に力を入れている。

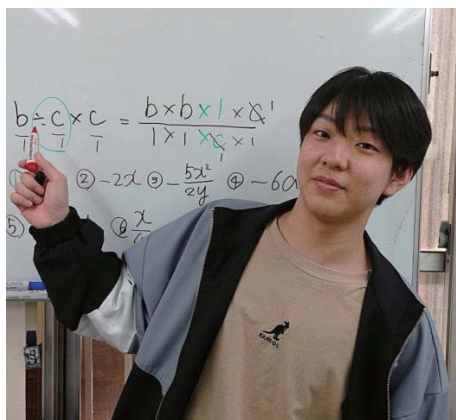

なおや先生 浦里直也先生
 調布南高校 出身
 成蹊大学 在籍中
 小学4年生から高校3年生までずーっといちゼミの直也先生。とてもソフトな印象で、男子からも女子からも、人気が出ているところです。こんなお兄ちゃんいたら、いいよねって感じ。



ヨーコ先生 仲野 よう子 先生
 都立西高校 出身
 ケンブリッジ大学 在籍中
 いよいよキャロラインことヨーコ先生が、6月末に日本に帰ってきます。現在、イギリスに在住ですが、大学のお休み期間を使って帰国。夏期合宿では「カレー8杯完食」の記録を打ち立てたツワモノでもある！



まほ先生 小路 まほ 先生
 都立芦花高校 出身
 東京農業大学 在籍中
 アレルギーを持った人が、食を楽しむことができるように！大学では、そんな研究をしているまほ先生。とてもおっとりしていて、おしとやかな感じなのに、走るとめっちゃめっちゃ早いんです！



しゅんぺい先生 高木 駿平 先生
 神奈川 桐蔭高校 野球部出身
 成蹊大学 在籍中
 小学校から野球で大活躍してきた高木先生。むさし先生とは、幼児教室の同期。なおや先生とは、大学のラクロス部の先輩後輩。そんな駿平先生が、いよいよ6月からみなさんに、社会を教えてくれることになりました。



ナタリー 小日向 理沙 先生
 調布北 高校 出身
 立教大学 在籍中
 いちゼミには小学時代から在籍。その頃から塾長には、ナタリーと呼ばれていました。大学では軽音楽部でドラム担当！。現在、就職活動中でちょっとお休み中。夏休みには、もどって来てくれる予定です！



かな 先生 あさみ かな先生
 立教大学 在籍中
 かな先生は、いちゼミの卒業生ではありませんが、自分で積極的に電話をかけてきて、その熱意に塾長が即採用を決めるという珍しいタイプ。専門は「歴史」。特に「日本史」を得意にしています。将来は、学校の先生になりたいと考えていて大学院への進学を目指しています。

小学・中学・高校部 共通事項

入会金制度 いちゼミに、ご入会いただいた方は、小学部から高校部まで、ずっと塾生です。

入会金制度 → 入会金 **22,000円(税込)**

- ※入会金は、大学受験時（高3・浪人コース）まで有効です。
- ※兄弟姉妹が在籍中（または退塾後半年）の場合は半額減免とさせていただきます。
- ※一度退会した方が、再入会の場合には入会金は必要ありません。

いちゼミでは、皆様にお納めいただいた入会金を、塾の設備費・修繕費・運営費にあてさせていただきます。そのため、入会金無料などの極端なキャンペーンはできません。

- 教材費・・・現在、毎月の授業料の中に含まれています。 ※2020年4月より、**授業料と別途ご請求**とさせていただきます。
- 施設利用費・・・入会金で、まかなわせていただいております。 ※2020年4月より、**施設利用費を別途いただくことになりました。**
- 通塾保険料・・・入会金で、まかなわせていただいております。塾の帰り、塾でのケガなどについては、保険適応となります。
- 事務手数料・・・①コミル・システム ②授業料自動引落しシステム ③ゼミナール新聞発行費用 のため、1ヶ月につき1,100円（税込）の事務手数料をお納めいただきます。

◆科目の取り消し・変更について◆

●科目の取り消し → 前月の**25日まで**にご連絡ください

- ① 前月12日 までにお手続きして下さい。12日をいただきますと、翌月の授業料が引き落としされてしまいます。
- ② 前月14日～25日 の期間中に、取り消しのお申し込みをいただきました場合には、授業料がご指定のお口座よりお引落としとなりますが、翌月に全額返金させていただきます。
- ③ 前月26日以降に、取り消しのお申し込みをいただきました場合には、翌月分の授業料1カ月分と、事務手数料1,100円（税込）をキャンセル料としてお納めいただきます。お引落させていただきました場合には、ご返金できませんのでご注意ください。

●科目の追加・変更 → 月の途中でも可能です

- ① 科目の追加をご希望される場合には、月の途中からでも受付いたします。残り授業数より日割り計算で当月分授業料をお納めいただきます。最大半額減免とさせていただきます。なお、授業料が減免対象月は、テスト対策授業などに出席される場合は有料となりますのでご了承ください。
- ② 科目の変更に関しましては、同額の授業料のクラスであれば、月の途中から変更することも可能です。たとえば、4月に理科の授業を受講する申し込みをしていたけれど、やはり社会の方が心配なので来週から社会に変更する、というケースなどはokです。ただし、科目の変更は1ヶ月につき1回までとさせていただきます。

◆授業料の納入方法について◆

●ご指定のお口座よりお引落とし または クレジット決済 とさせていただきます。

- ・前月27日にご指定のお口座よりお引落させていただきます。通帳には **DF、RLダイコウ** または **リコーリースダイコウ** といった表記で印字されますのでご確認ください。
- ・ご都合により、2ヶ月、3ヶ月、半年ごとの納入方法をご希望される場合には、塾長までご相談下さい。
- ・全くと連絡のないまま、3ヶ月間以上お引落としまたは授業料の納入が確認できていない場合には、退会扱いとなる場合がございます。あらかじめご了承ください。
- ・何らかの事情で、授業料をお納めいただくことが困難な場合には、塾長までその旨ご連絡下さい。分納・延納といった方法で対応させていただくことも可能です。ぜひ一度ご相談下さい。

◆退塾・休塾のお手続きについて◆

第一ゼミナール では、一度入会いただきました方は大学受験まで塾生の資格を保持しています。そのため退塾というシステムはありません。

●いったん休塾をお申し込みの場合 **前月の25日まで** に所定のお手続きをお願いいたします。

●復学に関するきまり

- ① 休塾の際、所定のお手続きを済ませている場合に関しましては、いつでも復学することが可能です。たとえば、中学3年生の夏休みでも、高校2年生の春休みからでも、自由に復学することが可能です。
- ② 休塾の際、所定のお手続きを済ませている場合に関しましては、再入会のお手続きが必要ありません。もちろん、再入会に関する費用（入会金など）はいただきません。
- ③ 休塾の際、所定のお手続きを済ませられていない場合に関しましては、塾生の資格を失うことになります。塾生の資格を失った場合、復学をお断りさせていただく場合や、再入会をお断りさせていただく場合もございますのでご了承ください。

7月の優待チケット

キャンペーン優待券

ご入会金 **20% OFF**

通常 **22,000円** ⇒ **17,600円** (税込)

- 2021年7月24日 まで 有効です。
- クラス授業（本部教室・三鷹台教室）にてご利用いただけます。
- ご兄弟同時入会の場合は、2人目以降は半額となります。

「夢」をかなえる人間塾

第一ゼミナール

TEL 0422(47)8933 FAX 0422(29)8931



キャンペーン優待券

クラス授業

1週間無料体験

- 2021年7月21日 まで 有効です。
- クラス授業（本部教室・三鷹台教室）にのみご利用いただけます。

地域とともに27周年

第一ゼミナール

TEL 0422(47)8933 FAX 0422(29)8931

体験
歓迎



ご入会をご検討されている方へ

無料体験授業

いちゼミの、クラス体験授業は、**無料**です。

登録料や教材費なども、**いただきません**。

STEP
1

体験参加お申込み

- いちゼミの授業スケジュールをご確認ください。ご不明の場合にはお電話でお問い合わせ下さい。
- 体験授業に参加をご希望される前日（当日の場合は午後2時）までに、ご連絡下さい。

STEP
2

体験授業に参加

- 各教科とも2回まで、合計3教科まで無料で体験することができます。
- 持ち物は、筆記用具だけで結構です。 ●保護者の方の体験も大歓迎です。

STEP
3

塾長面談

※個人指導の体験授業は、2回まで。1回につき**1,100円**の体験受講料がかかります。

ご入会手続き

- ①入会申込用紙 をご提出いただきます。
- ②入会金 をお納めいただきます。
- ③当月分・翌月分 授業料 をお納めいただきます。

体験授業に参加いただいた後

ご入会なさらない場合

数多くある塾の中から、いちゼミの授業を体験していただきありがとうございました。また何かの機会がございましたらぜひお役に立ちたいと思います。ご意見や至らない点などございましたら今後の参考にさせていただきますので、塾長にお申し付けください。

入会金制度 いちゼミに、ご入会いただいた方は、小学部から高校部まで、ずっと塾生です。

入会金制度 → 入会金 **22,000円(税込)**

- ※入会金は、大学受験時（高3・浪人コース）まで有効です。
- ※兄弟姉妹が在籍中（または退塾後半年）の場合は半額減免とさせていただきます。
- ※一度退会した方が、再入会の場合には入会金は必要ありません。

いちゼミでは、皆様にお納めいただいた入会金を、塾の設備費・修繕費・運営費にあてさせていただきます。そのため、入会金無料などの極端なキャンペーンはできません。

地元で25年の「信頼」と「実績」

第一ゼミナール塾長は、19歳から三鷹で塾講師として働いてます。現在52歳。指導歴33年の超ベテラン講師です。27歳で第一ゼミナールの塾長となり、塾長としての経営歴は25年。本年度2020年、第一ゼミは二十六周年を迎えます。

地域密着塾 のあるべき姿 を追求します

第一ゼミナールは、三鷹市を中心に、武蔵野市・調布市の小学生から高校生のための地域密着学習塾のあるべき姿を目指します。

- 地域の小・中・高校の学校行事に積極的に参加・協力いたします。
- 地域のイベント・お祭り・商店会・商工会の活動に積極的に参加・協力いたします。
- 勉強を教えるだけでなく、考え方・生き方に至るまで、常に子供たちの手本であるよう心がけます。

適正な料金設定と 生徒本位の指導 に努めます

我々、学習塾は、まず子どもたちそれぞれにとって本当に必要な教育は何であるかをしっかりと見極め、きちんとした目標設定をし、それを明確にした上で、必要なサービスを過不足なく提供することが大切であると常に考えております。

「夢」をかなえる人間塾

第一ゼミナール

株式会社 ディーワン

〒181-0013 東京都三鷹市下連雀4-14-32 興信三和ビル1F&3F

TEL **0422(47)8933**

FAX **0422(29)8931**